

EXISTENTE - H=4,4m

MURO EXISTENTE H=3,8m

OBSERVAÇÃO 1

1 - Projeto complementar ao projeto de Combate a Incêndio, deveram ser seguidas as recomendações do mesmo.

CARIMBOS E APROVAÇÕES:

REFORMA		E L E P C I
OBRA: POLÍCIA FEDERAL EM RONDONÓPOLIS		
ENDEREÇO: RUA SETE DE SETEMBRO, ESQUINA COM A RUA HUMAITÁ RONDONÓPOLIS-MT		
RESPONSÁVEL TÉCNICO PELO PROJETO:  BRUNO HENRIQUE CASTILHO DE JESUS CORDOVA ENGENHEIRO DE PROJETISTA CREAMT-348589		
NÚMERO DA ART/RTT:		NÚMERO DA ART/RTT:
QUADRO DE ÁREAS	CONTEÚDO	PRANCHA Nº 01/03
ÁREA DO TERRENO: m²	PROJETO DADOS	
ÁREA EXISTENTE CONSTRUÍDA: m²		
ÁREA AMPLIADA: m²		
ÁREA A SER REFORMADA: m²		
ÁREA A SER AMPLIADA: m²		
ÁREA PERMANEVEL: m²		
ÁREA LIVRE: m²		
ÁREA TOTAL: m²		
TAXA DE OCUPAÇÃO: 00 %		
COORDENADAS: 00 %		
COORDENADAS: (Nº DAS COORDENADAS)		

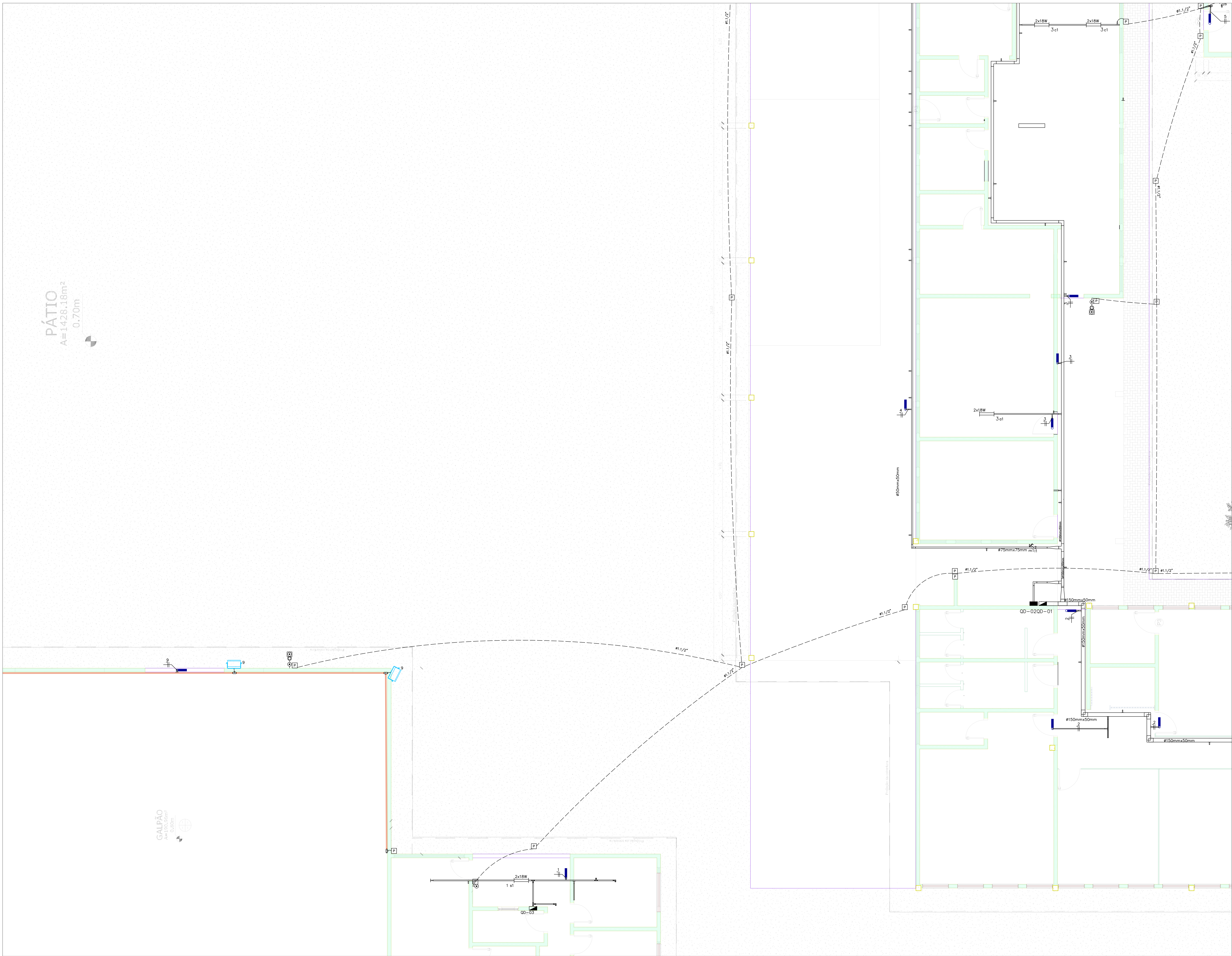

OBSERVAÇÃO 1

1 – Projeto complementar ao projeto de Combate a Incêndio, deveram ser seguidas as recomendações do mesmo.

CARIMBOS E APROVAÇÕES:

REFORMA

OBRA:
POLÍCIA FEDERAL EM RONDONÓPOLIS

ENDEREÇO:
RUA SETE DE SETEMBRO, ESQUINA COM A RUA HUMAITÁ
RONDONÓPOLIS-MT

RESPONSÁVEL TÉCNICO PELO PROJETO:

BRUNO HENRIQUE CASTILHO DE JESUS CORDOVA
ENGENHEIRO ELETRICISTA
CREAMT-348388

RESPONSÁVEL TÉCNICO PELA EXECUÇÃO:

NÚMERO DA ART/RTT:

NÚMERO DA ART/RTT:

QUADRO DE ÁREAS

ÁREA DO TERRENO:	m²
ÁREA EXISTENTE CONSTRUÍDA:	m²
ÁREA AMPLIADA:	m²
ÁREA A SER REFORMADA:	m²
ÁREA A SER AMPLIADA:	m²
ÁREA PERMANENTE:	m²
ÁREA LIVRE:	m²
ÁREA TOTAL:	m²
TAXA DE OCUPAÇÃO:	00 %
COORDENADAS:	00 %

CONTEÚDO

ELÉTRICO DO PROJETO DE COMBATE A INCÊNDIO:	
DESENHO:	BRUNO H. CASTILHO
REVISÃO:	(R / Nº)
DATA:	NOVEMBRO/2021
ESCALA:	

(Nº DAS COORDENADAS)

E L E T R I C I

PRANCHA Nº

02/03

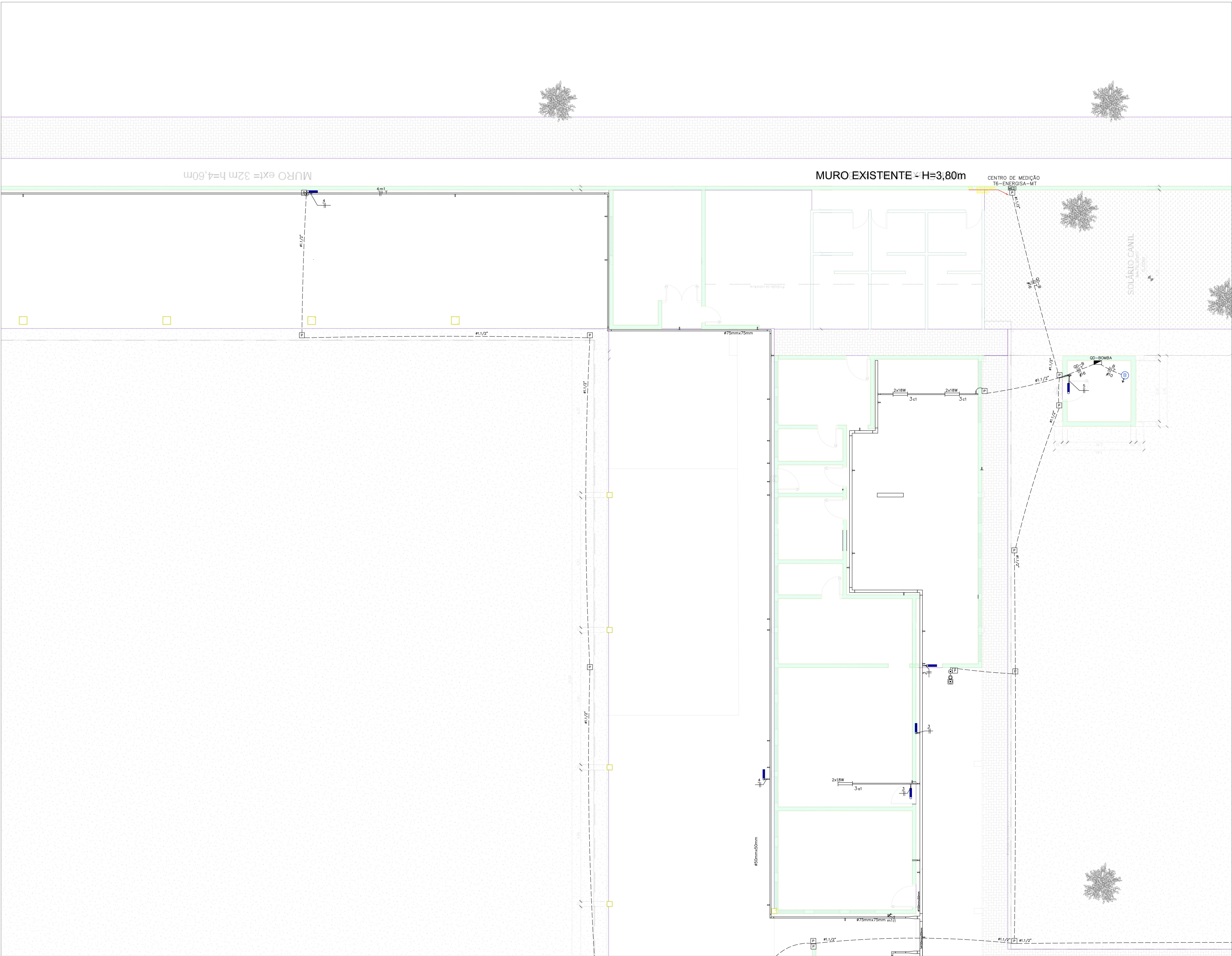

OBSERVAÇÃO !

1 – Projeto complementar ao projeto de Combate a Incêndio, deveram ser seguidas as recomendações do mesmo.

CARIMBOS E APROVAÇÕES:

REFORMA	
OBRA: POLÍCIA FEDERAL EM RONDONÓPOLIS	
ENDEREÇO: RUA SETE DE SETEMBRO, ESQUINA COM A RUA HUMAITÁ RONDONÓPOLIS-MT	
RESPONSÁVEL TÉCNICO PELO PROJETO:	RESPONSÁVEL TÉCNICO PELA EXECUÇÃO:
 BRUNO HENRIQUE CASTILHO DE JESUS CORDOVA ENGENHEIRO DE PROPOSTA CREAMT-048599	
NÚMERO DA ART/VRT:	NÚMERO DA ART/VRT:
QUADRO DE ÁREAS	CONTEÚDO
ÁREA DO TERRENO: m²	ELETRICO DO PROJETO DE COMBATE A INCENDIO
ÁREA EXISTENTE CONSTRUÍDA: m²	
ÁREA AMPLIADA: m²	
ÁREA A SER REFORMADA: m²	
ÁREA A SER AMPLIADA: m²	
ÁREA PERMANEVEL: m²	
ÁREA LIVRE: m²	
ÁREA TOTAL: m²	
TAXA DE OCUPAÇÃO: 00 %	
COEFICIENTE DE APROVEITAMENTO: 00 %	
COORDENADAS:	(Nº DAS COORDENADAS)

E
L
E
T
R
I
C
O

PRANCHA Nº

03/03